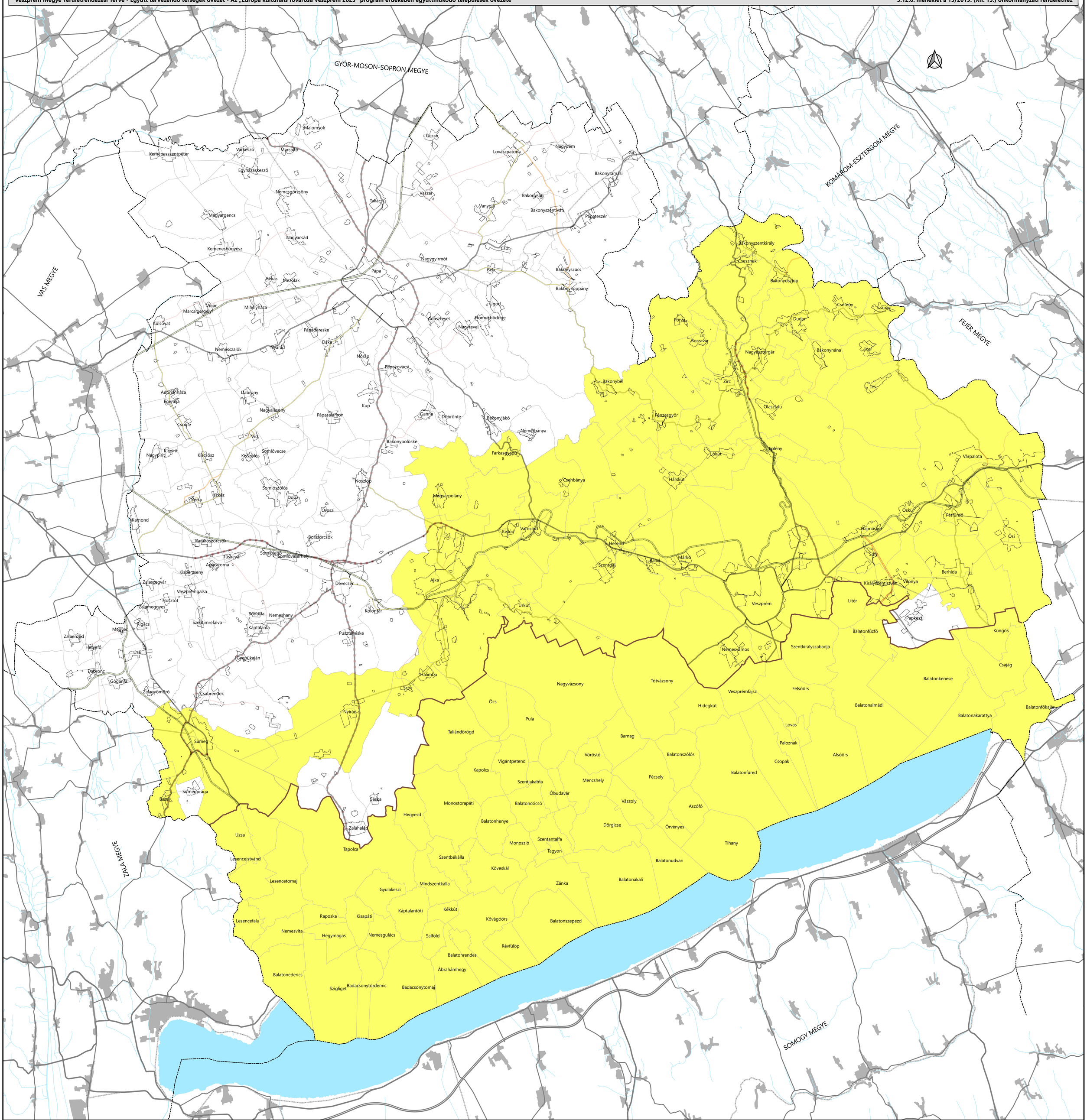

Jelmagyarázat

Közlekedési hálózatok és egyedi építmények

Meglévő Tervezett

- Főút
- Térségi szerepű összekötő út
- Mellékút
- Egyéb országos törzshálózati vasúti pálya
- Országos vasúti mellékvonal

Térségi területfelhasználás

- Vízgazdálkodási térség

Övezet

- Az „Európa kulturális fővárosa Veszprém 2023” program érdekében együttműködő települések övezete

Alaptérképi elemek

- Megyehatár
- Balaton Kiemelt Üdülőkörzet határa
- Település közigazgatási határ
- Települési terület
- Egyéb burkolt út

Készült az állami alapadatok felhasználásával

VESZPRÉM MEGYE TERÜLETRENDEZÉSI TERVE

Elfogadta a Veszprém Megyei Önkormányzat Közgyűlése a 15/2019. (XII. 13.) önkormányzati rendeletével

Az „Európa kulturális fővárosa Veszprém 2023” program érdekében együttműködő települések övezete

Méretarány: M 1 : 100 000

2 0 2 4 6 8 10 km

Alaptérkép: Budapest Főváros Kormányhivatala Földmérési, Távérzékelési és Földhivatali Főosztály
Közigazgatási határok: Budapest Főváros Kormányhivatala Földmérési, Távérzékelési és Földhivatali Főosztály
Adatforrás: Veszprém Megyei Jogú Város Önkormányzata

Megbízó:
Veszprém Megyei Önkormányzat

Felelős vezető tervezők:
Schuchmann Péter (TR 01-5068)
Károlyi János (TR 13-1017)